



BANCO TOPÁZIO



RELATÓRIO DE GERENCIAMENTO DE RISCOS

Dezembro de 2014.

Banco Topázio S.A.

Sumário

INTRODUÇÃO	4 -
OBJETIVO, ESTRATÉGIA E PROCESSOS	5 -
ESTRUTURA	6 -
POLÍTICAS	7 -
COMUNICAÇÃO	8 -
I – EXIGÊNCIA DE CAPITAL: RWA, ÍNDICES E LIMITES	9 -
ATIVOS PONDERADOS DE RISCO DE CRÉDITO - RWACPAD.....	9 -
ATIVOS PONDERADOS DE RISCO DE MERCADO - RWAMPAD.....	10 -
ATIVOS PONDERADOS DE RISCO OPERACIONAL - RWAOPAD.....	10 -
ÍNDICES.....	11 -
II – RISCO DE CRÉDITO	11 -
EXPOSIÇÃO AO RISCO DE CRÉDITO	11 -
<i>Por tipo, total e média no trimestre</i>	12 -
<i>Por concentração da carteira</i>	12 -
<i>Por tipo e região</i>	13 -
<i>Por tipo e setor</i>	13 -
<i>Por tipo e prazo a decorrer</i>	14 -
<i>Por atraso, região e setor</i>	15 -
OPERAÇÕES BAIXADAS PARA PREJUÍZO POR SETOR	18 -
PROVISÃO PARA DEVEDORES DUVIDOSOS.....	19 -
INSTRUMENTOS MITIGADORES	20 -
III – AQUISIÇÃO, TRANSFERÊNCIA OU VENDA DE ATIVOS FINANCEIROS	20 -
IV – RISCO DE MERCADO	22 -
CARTEIRA DE NEGOCIAÇÃO.....	22 -
CARTEIRA DE NÃO – NEGOCIAÇÃO	22 -
V – PATRIMÔNIO DE REFERÊNCIA	24 -
ANEXO 1.....	24 -

INTRODUÇÃO

O Banco Topázio acredita que o gerenciamento dos riscos é fundamental no processo de governança, deste modo mantém uma estrutura em constante evolução, buscando sempre adotar as melhores práticas de mercado em consonância com os normativos do Banco Central do Brasil.

O Banco Topázio através deste documento busca proporcionar às partes interessadas informações referentes ao gerenciamento dos riscos da instituição, conforme determina a Circular 3.678/2013 do Banco Central do Brasil.

De acordo com a norma as informações são trimestrais e serão apresentadas conforme demonstrado na sequência.

1º trimestre de 2014 => 1T14

OBJETIVO, ESTRATÉGIA E PROCESSOS

O Banco Topázio entende que a exposição aos riscos de mercado, liquidez, crédito, operacional e de capital são inerentes à atividade de intermediação financeira. Assim a instituição tem como objetivo uma estrutura de gerenciamento de riscos proativa, compatível com a natureza das operações, a complexidade dos produtos e serviços oferecidos e a dimensão da exposição a estes riscos de acordo com o retorno esperado.

A estratégia de atuação compreende o seguinte processo:

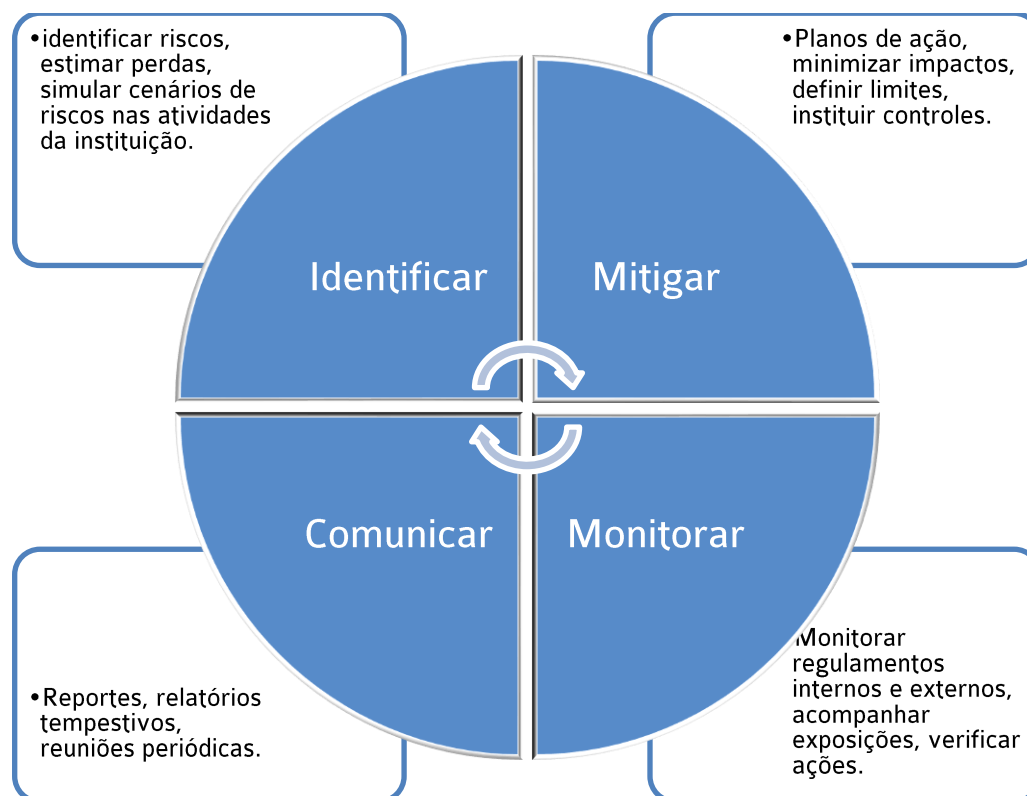

ESTRUTURA

A estrutura de gestão de riscos do Banco Topázio responde pelo conjunto de políticas, estratégias, processos e métodos voltados ao controle e gerenciamento dos riscos de mercado, liquidez, crédito, operacional e de capital.

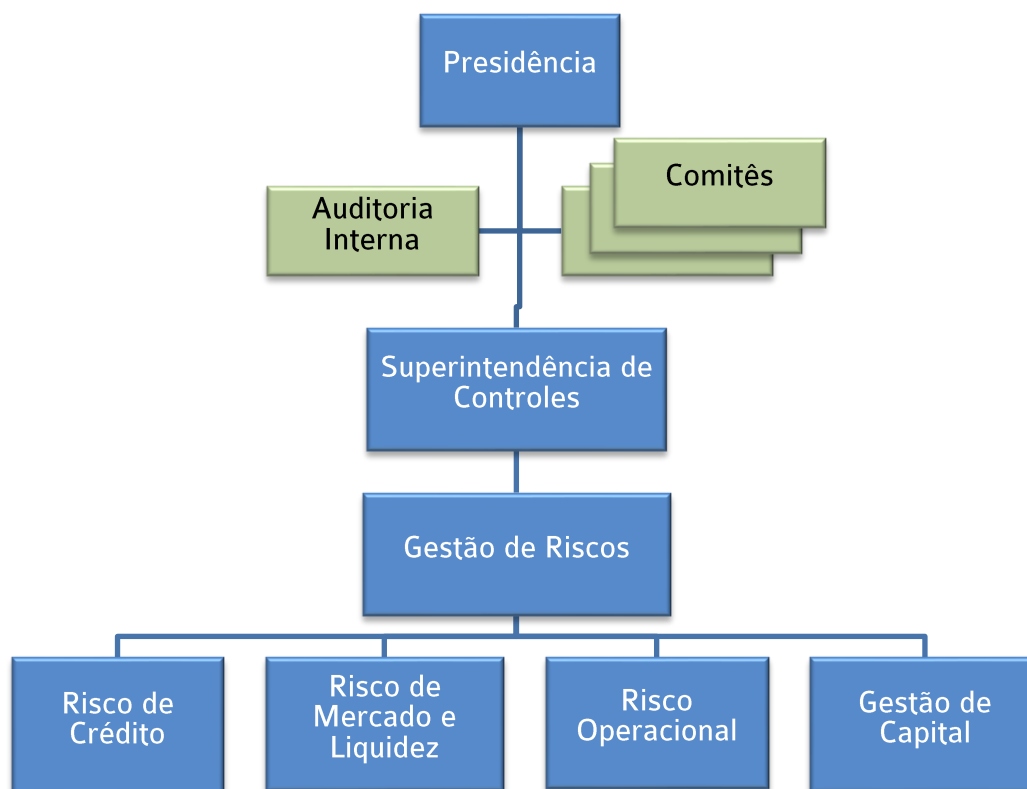

Além da área de Gestão de Riscos destaca-se a atuação dos Comitês de Riscos, de Tesouraria e de Auditoria e Controles Internos no gerenciamento de riscos do banco.

POLÍTICAS

O banco através da elaboração de um conjunto de normas e políticas, atualizadas no mínimo anualmente, regulamenta o gerenciamento de risco. As principais políticas são:

Política de Crédito

- determina as regras de alçadas, tipos de garantias, definição de limites por produto e cliente, classificação dos clientes, entre outros procedimentos relacionados à concessão do crédito.

Política de Risco de Crédito

- estabelece as métricas utilizadas no monitoramento deste risco, constando desde tradicionais indicadores de inadimplência e concentração, a métodos próprios para a medição da qualidade da carteira, nível de cobertura das operações inadimplentes, situações de estresse entre outros.

Política de Risco Operacional

- determina as diretrizes, procedimentos e sistemas de controle utilizados na avaliação, tratamento e monitoramento deste risco.

Política de Gerenciamento de Capital

- estabelece as métricas utilizadas na elaboração do plano de capital, limites internos de indicadores e define as regras de monitoramento e controle, incluindo a distribuição de dividendos e o plano de contingência de capital.

Política de Risco de Mercado

- determina os tipos de exposição aceitos, incluindo limites e métricas de mensuração e monitoramento em condições normais e de estresse.

Política de Risco de Liquidez

- estabelece os limites de liquidez, os procedimentos de controle, além das métricas de mensuração e monitoramento em condições normais e de estresse.

COMUNICAÇÃO

O processo de comunicação e reporte ocorre regularmente através da realização de comitês, a estrutura ainda produz relatórios tempestivos e periódicos, além da divulgação diária de dados e informações relevantes para o processo de gerenciamento dos riscos.

E com o objetivo de fomentar o conhecimento sobre o tema risco e instituir a cultura de gerenciamento de risco em todas as esferas de atuação da instituição, o banco realiza periodicamente palestras internas possuindo como tema os principais riscos e impactos da regulamentação em vigor.

I – EXIGÊNCIA DE CAPITAL: RWA, ÍNDICES E LIMITES

O banco adota como metodologia de cálculo para a cobertura do risco de crédito a abordagem padronizada (RWA_{CPAD}), para a cobertura do risco operacional a abordagem do indicador básico (RWA_{OPAD}), para a cobertura do risco de mercado utiliza o modelo padronizado (RWA_{MPAD}) e para o cálculo de cobertura do risco de variação da taxa de juros da carteira de não negociação, risco não abrangido pelas parcelas do montante RWA, utiliza-se o VAR Paramétrico, com um intervalo de confiança de 90%, para o prazo médio da carteira.

Na sequência são apresentados os valores apurados para o trimestre atual além dos valores do trimestre anterior.

Ativos Ponderados de Risco de Crédito - RWACPAD

Apresenta a evolução da exposição dos ativos distribuídos pelos fatores de ponderação.

Exposição RWA_{CPAD} em R\$ Milhões

Fatores de Ponderação	4T14	3T14
FPR De 0%	38,78	32,66
FPR De 2%	0,00	0,00
FPR De 20%	102,53	131,91
FPR De 35%	0,00	0,00
FPR De 50%	0,00	0,00
FPR De 75%	75,95	61,38
FPR De 85%	0,00	0,00
FPR De 100%	161,29	169,86
FPR De 250%	0,00	0,00
FPR De 300%	7,67	5,50
FPR De 909,09%	0,00	0,00

Ativos Ponderados de Risco de Mercado - RWAMPAD

Apresenta a evolução da exposição ao risco de mercado da carteira de negociação distribuído pelos fatores de risco conforme a metodologia padronizada.

Exposição RWA_{MPAD} em R\$ Milhões

Fatores de Risco	4T14	3T14
RWA_{Jur1}	0,00	0,00
RWA_{Jur2}	0,00	0,00
RWA_{Jur3}	0,00	0,00
RWA_{Jur4}	0,00	0,00
RWA_{Acs}	0,00	0,00
RWA_{Cam}	0,32	0,26
RWA_{Com}	0,00	0,00

Ativos ponderados de Risco Operacional - RWAOPAD

Apresenta a evolução da exposição ao risco operacional.

Exposição RWA_{OPAD} em R\$ Milhões

Exposição	4T14	3T14
RWA_{OPAD}	36,02	36,02

Índices

Apresenta a evolução dos índices de Basileia (IB), de Patrimônio de Referência Nível I (IN1) e de Capital Principal (ICP), além dos limites mínimos de acordo com os normativos em vigor.

Índice	Índices em %	
	4T14	3T14
IB	11,95	10,83
IB Mínimo	11,00	11,00
IN1	11,95	10,83
IN1 Mínimo	5,50	5,50
ICP	11,95	10,83
ICP Mínimo	4,50	4,50

Projeta-se em função do crescimento esperado em ativos e demais fatores exigentes de capital, o aporte de cerca de R\$ 17,5 milhões no próximo trimestre, conforme plano de capital da instituição. Não são esperados distribuição de dividendos neste período.

II – RISCO DE CRÉDITO

Apresenta a evolução trimestral da carteira de crédito e demais informações relacionadas ao gerenciamento do risco de crédito.

Exposição ao risco de crédito

Por tipo, total e média no trimestre

Exposição em R\$ Milhões			
Carteira	Valor	4T14	3T14
Total - Geral	Saldo	154,85	147,31
	Média	147,08	150,68
Crédito Rural - pessoa física e jurídica	Saldo	0,00	0,00
	Média	0,00	0,00
Pessoa Física Total - PF	Saldo	62,17	42,70
	Média	52,20	40,31
PF - imobiliário	Saldo	0,00	0,00
	Média	0,00	0,00
PF - consignado	Saldo	1,63	1,44
	Média	1,61	1,39
PF - veículos e arrendamento mercantil	Saldo	0,00	0,00
	Média	0,00	0,00
PF - cartão de crédito, incluindo limites	Saldo	16,52	19,89
	Média	17,72	21,09
PF - outros	Saldo	44,01	21,37
	Média	32,87	17,83
Pessoa Jurídica Total - PJ	Saldo	92,68	104,61
	Média	94,88	110,37
PJ - investimento	Saldo	0,00	0,00
	Média	0,00	0,00
PJ - importação e exportação	Saldo	0,00	0,00
	Média	0,00	0,00
PJ - capital de giro, desconto de títulos e conta garantida	Saldo	92,68	104,61
	Média	94,88	110,37
PJ - outros	Saldo	0,00	0,00
	Média	0,00	0,00

Por concentração da carteira

Apresenta a evolução dos níveis de concentração da carteira de crédito.

Concentração em %		
Maiores Devedores	4T14	3T14
10	16,41	16,41
100	55,88	55,53

Por tipo e região

Apresenta a evolução da carteira de crédito segmentada por região e produto.

Exposição em R\$ Milhões

Carteira	Centro-Oeste		Nordeste		Norte		Sudeste		Sul	
	4T14	3T14	4T14	3T14	4T14	3T14	4T14	3T14	4T14	3T14
Total - Geral	8,85	9,81	20,56	21,03	4,83	4,75	29,09	34,63	91,51	77,10
Crédito Rural - pessoa física e jurídica	0,00	0,00	0,00	0,00	0,00	0,00	0,00	0,00	0,00	0,00
Pessoa Física Total - PF	0,07	0,09	0,01	0,01	0,02	0,02	1,67	2,13	60,40	40,45
PF - imobiliário	0,00	0,00	0,00	0,00	0,00	0,00	0,00	0,00	0,00	0,00
PF - consignado	0,00	0,00	0,00	0,00	0,00	0,00	0,00	0,00	1,63	1,44
PF - veículos e arrendamento mercantil	0,00	0,00	0,00	0,00	0,00	0,00	0,00	0,00	0,00	0,00
PF - cartão de crédito, incluindo limites	0,07	0,09	0,01	0,01	0,02	0,02	1,67	2,13	14,75	17,64
PF - outros	0,00	0,00	0,00	0,00	0,00	0,00	0,00	0,00	44,01	21,37
Pessoa Jurídica Total - PJ	8,78	9,71	20,55	21,02	4,82	4,73	27,42	32,50	31,11	36,65
PJ - investimento	0,00	0,00	0,00	0,00	0,00	0,00	0,00	0,00	0,00	0,00
PJ - importação e exportação	0,00	0,00	0,00	0,00	0,00	0,00	0,00	0,00	0,00	0,00
PJ - capital de giro, desconto de títulos e conta garantida	8,78	9,71	20,55	21,02	4,82	4,73	27,42	32,50	31,11	36,65
PJ - outros	0,00	0,00	0,00	0,00	0,00	0,00	0,00	0,00	0,00	0,00

Por tipo e setor

Apresenta a evolução da carteira de crédito segmentada em setores da economia.

Exposição em R\$ Milhões

Capital de Giro, desconto de títulos e conta garantida	4T14	3T14
Total	92,68	104,61
Água, Esgoto, Atividades de Gestão de Resíduos e Descontaminação	0,00	0,01
Alojamento e Alimentação	2,67	2,29

Exposição em R\$ Milhões

Capital de Giro, desconto de títulos e conta garantida	Exposição em R\$ Milhões	
	4T14	3T14
Artes, Cultura, Esporte e Recreação	0,03	0,11
Atividades Administrativas e Serviços Complementares	0,08	1,83
Atividades Financeiras, de Seguros e Serviços Relacionados	0,20	0,61
Atividades Imobiliárias	0,00	0,00
Atividades Profissionais, Científicas e Técnicas	0,39	0,61
Comércio, Reparação de Veículos Automotores e Motocicletas	76,29	84,02
Construção	0,93	1,29
Educação	0,22	0,34
Indústria de Transformação	9,77	11,48
Informação e Comunicação	1,02	0,21
Outras Atividades de Serviços	0,00	0,00
Saúde Humana e Serviços Sociais	0,00	0,00
Transporte, Armazenagem e Correio	1,08	1,81

Por tipo e prazo a decorrer

Apresenta a evolução da carteira de crédito de acordo com o prazo a decorrer até o seu vencimento.

Exposição em R\$ Milhões

Carteira	Prazo a Decorrer							
	Até 6 meses		De 6 meses a 1 ano		De 1 ano a 5 anos		Acima de 5 anos	
	4T14	3T14	4T14	3T14	4T14	3T14	4T14	3T14
Total - Geral	31,15	38,39	67,76	50,62	39,42	29,59	0,00	0,00
Crédito Rural - pessoa física e jurídica	0,00	0,00	0,00	0,00	0,00	0,00	0,00	0,00
Pessoa Física Total - PF	11,36	8,75	24,42	10,72	14,82	5,00	0,00	0,00
PF - imobiliário	0,00	0,00	0,00	0,00	0,00	0,00	0,00	0,00
PF - consignado	0,03	0,06	0,07	0,08	1,54	1,29	0,00	0,00
PF - veículos e arrendamento mercantil	0,00	0,00	0,00	0,00	0,00	0,00	0,00	0,00
PF - cartão de crédito, incluindo limites	3,27	2,01	1,30	0,81	0,43	0,25	0,00	0,00
PF - outros	8,06	6,68	23,05	9,83	12,86	3,47	0,00	0,00
Pessoa Jurídica Total - PJ	19,79	29,64	43,34	39,90	24,60	24,59	0,00	0,00
PJ - investimento	0,00	0,00	0,00	0,00	0,00	0,00	0,00	0,00
PJ - importação e exportação	0,00	0,00	0,00	0,00	0,00	0,00	0,00	0,00

PJ - capital de giro, desconto de títulos e conta garantida	19,79	29,64	43,34	39,90	24,60	24,59	0,00	0,00
PJ - outros	0,00	0,00	0,00	0,00	0,00	0,00	0,00	0,00

Por atraso, região e setor

Apresenta a evolução da carteira de crédito segmentada conforme o atraso em dias.

Exposição em R\$ Milhões

Região	Setor	de 15 a 60 dias		de 61 a 90 dias		de 91 a 180 dias		de 181 a 360 dias		acima de 360 dias	
		4T14	3T14	4T14	3T14	4T14	3T14	4T14	3T14	4T14	3T14
	Total	0,41	0,32	0,12	0,34	0,51	0,02	0,10	0,35	2,08	1,81
	Água, Esgoto, Atividades de Gestão de Resíduos e Descontaminação	-	-	-	-	-	-	-	-	-	-
	Alojamento e Alimentação	-	-	-	-	-	-	-	-	0,05	0,05
	Artes, Cultura, Esporte e Recreação	-	-	-	-	-	-	-	-	-	-
	Atividades Administrativas e Serviços Complementares	-	-	0,04	-	-	-	-	-	-	-
	Atividades Financeiras, de Seguros e Serviços Relacionados	-	-	-	-	-	-	-	-	-	-
Centro-Oeste	Atividades Imobiliárias	-	-	-	-	-	-	-	-	-	-
	Atividades Profissionais, Científicas e Técnicas	-	-	-	-	-	-	-	-	-	-
	Comércio, Reparação de Veículos Automotores e Motocicletas	0,40	0,20	0,08	0,34	0,40	0,00	0,06	0,31	2,00	1,74
	Construção	-	-	-	-	-	-	-	-	-	-
	Educação	-	-	-	-	-	-	-	-	-	-
	Indústria de Transformação	-	-	-	-	-	-	-	-	-	-
	Informação e Comunicação	-	-	-	-	-	-	-	-	-	-
	Outras Atividades de Serviços	-	-	-	-	-	-	-	-	-	-
	Pessoa Física	0,01	0,01	0,00	0,00	0,01	0,02	0,04	0,04	0,04	0,02
	Saúde Humana e Serviços Sociais	-	-	-	-	-	-	-	-	-	-
Transporte, Armazenagem e Correio	-	0,11	-	-	0,10	-	-	-	-	-	
Nordeste	Total	0,39	1,43	0,17	0,18	1,41	0,74	2,08	1,99	5,75	5,12
	Água, Esgoto, Atividades de Gestão de Resíduos e Descontaminação	-	0,01	-	-	-	-	-	-	-	-

Exposição em R\$ Milhões

Região	Setor	de 15 a 60 dias		de 61 a 90 dias		de 91 a 180 dias		de 181 a 360 dias		acima de 360 dias	
		4T14	3T14	4T14	3T14	4T14	3T14	4T14	3T14	4T14	3T14
	Alojamento e Alimentação	-	0,09	-	-	0,10	0,21	0,21	-	0,02	0,02
	Artes, Cultura, Esporte e Recreação	-	-	-	-	-	-	-	-	-	-
	Atividades Administrativas e Serviços Complementares	-	-	-	-	-	0,01	0,01	-	-	-
	Atividades Financeiras, de Seguros e Serviços Relacionados	-	-	-	-	-	-	-	-	-	-
	Atividades Imobiliárias	-	-	-	-	-	-	-	-	-	-
	Atividades Profissionais, Científicas e Técnicas	-	-	-	-	-	-	-	-	-	-
	Comércio, Reparação de Veículos Automotores e Motocicletas	0,37	1,34	0,17	0,18	1,31	0,51	1,79	1,92	4,63	4,00
	Construção	-	-	-	-	-	-	-	-	0,80	0,80
	Educação	-	-	-	-	-	-	-	-	-	-
	Indústria de Transformação	0,01	-	-	-	-	-	0,07	0,07	0,29	0,29
	Informação e Comunicação	-	-	-	-	-	-	-	-	-	-
	Outras Atividades de Serviços	-	-	-	-	-	-	-	-	-	-
	Pessoa Física	-	0,00	-	-	0,00	0,00	0,00	0,00	0,01	0,01
	Saúde Humana e Serviços Sociais	-	-	-	-	-	-	-	-	-	-
	Transporte, Armazenagem e Correio	-	-	-	-	-	-	-	-	-	-
	Total	0,00	0,23	0,07	0,20	0,08	0,07	0,23	0,09	0,73	0,66
Norte	Água, Esgoto, Atividades de Gestão de Resíduos e Descontaminação	-	-	-	-	-	-	-	-	-	-
	Alojamento e Alimentação	-	-	-	-	-	-	-	-	0,02	0,02
	Artes, Cultura, Esporte e Recreação	-	-	-	-	-	-	-	-	-	-
	Atividades Administrativas e Serviços Complementares	-	-	-	-	-	-	-	-	-	-
	Atividades Financeiras, de Seguros e Serviços Relacionados	-	-	-	-	-	-	-	-	-	-
	Atividades Imobiliárias	-	-	-	-	-	-	-	-	-	-
	Atividades Profissionais, Científicas e Técnicas	-	-	-	-	-	-	-	-	-	-
	Comércio, Reparação de Veículos Automotores e Motocicletas	0,00	0,23	0,07	0,20	0,07	0,06	0,22	0,07	0,68	0,60
	Construção	-	-	-	-	-	-	-	-	-	-
	Educação	-	-	-	-	-	-	-	-	-	-
	Indústria de Transformação	-	-	-	-	-	-	-	-	-	0,03

Exposição em R\$ Milhões

Região	Setor	de 15 a 60 dias		de 61 a 90 dias		de 91 a 180 dias		de 181 a 360 dias		acima de 360 dias	
		4T14	3T14	4T14	3T14	4T14	3T14	4T14	3T14	4T14	3T14
	Informação e Comunicação	-	-	-	-	-	-	-	-	-	-
	Outras Atividades de Serviços	-	-	-	-	-	-	-	-	-	-
	Pessoa Física	0,00	0,00	-	0,00	0,00	0,00	0,01	0,01	0,01	0,01
	Saúde Humana e Serviços Sociais	-	-	-	-	-	-	-	-	-	-
	Transporte, Armazenagem e Correio	-	-	-	-	-	-	-	-	-	-
	Total	1,21	1,01	0,51	2,00	2,07	2,73	4,52	5,18	20,45	17,42
Sudeste	Água, Esgoto, Atividades de Gestão de Resíduos e Descontaminação	-	-	-	-	-	-	-	-	-	-
	Alojamento e Alimentação	0,02	-	0,00	0,54	0,54	0,01	0,01	-	0,82	0,82
	Artes, Cultura, Esporte e Recreação	-	-	-	-	-	-	-	-	-	-
	Atividades Administrativas e Serviços Complementares	-	-	-	-	-	-	-	1,65	1,65	-
	Atividades Financeiras, de Seguros e Serviços Relacionados	-	-	-	0,32	-	-	-	-	-	-
	Atividades Imobiliárias	-	-	-	-	-	-	-	-	-	-
	Atividades Profissionais, Científicas e Técnicas	0,32	-	-	-	-	0,34	-	-	-	-
	Comércio, Reparação de Veículos Automotores e Motocicletas	0,76	0,75	0,44	1,01	1,26	1,12	1,96	1,36	11,57	11,08
	Construção	-	-	-	-	-	-	-	-	-	-
	Educação	-	-	-	-	-	-	-	-	-	-
	Indústria de Transformação	-	-	-	-	0,01	0,96	1,77	1,21	4,42	4,03
	Informação e Comunicação	-	-	-	-	-	-	-	-	-	-
	Outras Atividades de Serviços	-	-	-	-	-	-	-	-	0,01	0,01
	Pessoa Física	0,11	0,19	0,06	0,10	0,24	0,38	0,79	0,96	1,97	1,48
	Saúde Humana e Serviços Sociais	-	-	-	-	-	-	-	-	-	-
	Transporte, Armazenagem e Correio	-	0,07	-	0,02	0,02	0,25	-	-	-	-
Total	4,65	4,42	1,55	1,50	3,50	7,76	12,67	10,94	36,82	31,60	
Sul	Água, Esgoto, Atividades de Gestão de Resíduos e Descontaminação	-	-	-	-	-	-	-	-	-	
	Alojamento e Alimentação	0,01	0,01	-	0,01	0,01	-	0,01	0,01	0,43	0,43
	Artes, Cultura, Esporte e Recreação	-	-	-	-	-	-	-	-	-	-
	Atividades Administrativas e Serviços Complementares	-	-	-	-	-	-	-	-	0,56	0,56

Exposição em R\$ Milhões

Região	Setor	de 15 a 60 dias		de 61 a 90 dias		de 91 a 180 dias		de 181 a 360 dias		acima de 360 dias	
		4T14	3T14	4T14	3T14	4T14	3T14	4T14	3T14	4T14	3T14
	Atividades Financeiras, de Seguros e Serviços Relacionados	-	-	-	-	-	-	-	0,29	0,29	-
	Atividades Imobiliárias	-	-	-	-	-	-	-	-	-	-
	Atividades Profissionais, Científicas e Técnicas	-	-	-	-	-	-	-	-	0,06	0,06
	Comércio, Reparação de Veículos Automotores e Motocicletas	1,43	1,10	0,27	0,55	1,41	2,82	3,60	1,60	8,56	7,86
	Construção	-	0,65	-	-	-	-	-	-	-	-
	Educação	-	-	-	-	-	-	-	-	-	-
	Indústria de Transformação	-	0,01	0,44	0,03	-	2,05	2,96	1,80	12,17	11,28
	Informação e Comunicação	-	-	-	-	-	-	-	-	-	-
	Outras Atividades de Serviços	-	-	-	-	-	-	-	-	-	-
	Pessoa Física	3,21	2,65	0,83	0,91	2,07	2,90	6,11	7,24	14,27	10,93
	Saúde Humana e Serviços Sociais	-	-	-	-	-	-	-	-	-	-
	Transporte, Armazenagem e Correio	-	-	-	-	-	-	-	-	0,48	0,48

Operações baixadas para prejuízo por setor

Apresenta a evolução das operações baixadas para prejuízo segmentadas pelo setor econômico.

Valores em R\$ Milhões

Setor	4T14	3T14
Total	9,13	11,02
Água, Esgoto, Atividades de Gestão de Resíduos e Descontaminação	0,00	0,00
Alojamento e Alimentação	0,00	0,00
Artes, Cultura, Esporte e Recreação	0,00	0,00
Atividades Administrativas e Serviços Complementares	1,65	0,00
Atividades Financeiras, de Seguros e Serviços Relacionados	0,29	0,00
Atividades Imobiliárias	0,00	0,00
Atividades Profissionais, Científicas e Técnicas	0,00	0,00
Comércio, Reparação de Veículos Automotores e Motocicletas	2,13	2,42

Valores em R\$ Milhões

Setor	4T14	3T14
Construção	0,00	0,01
Educação	0,00	0,00
Indústria de Transformação	1,21	4,39
Informação e Comunicação	0,00	0,00
Outras Atividades de Serviços	0,00	0,00
Pessoa Física	3,84	4,21
Saúde Humana e Serviços Sociais	0,00	0,00
Transporte, Armazenagem e Correio	0,00	0,00

Provisão para Devedores Duvidosos

Apresenta a evolução das provisões para devedores duvidosos (PDD) segmentadas pelo setor econômico.

PDD R\$ Milhões

Setor	Saldo Final	Constituição Líquida	Write-Off	Saldo Inicial
Total	26,82	8,93	9,13	27,02
Água, Esgoto, Atividades de Gestão de Resíduos e Descontaminação	0,00	0,00	0,00	0,00
Alojamento e Alimentação	0,72	0,47	0,00	0,26
Artes, Cultura, Esporte e Recreação	0,00	0,00	0,00	0,00
Atividades Administrativas e Serviços Complementares	0,02	0,01	1,65	1,66
Atividades Financeiras, de Seguros e Serviços Relacionados	0,00	-0,03	0,29	0,32
Atividades Imobiliárias	0,00	0,00	0,00	0,00
Atividades Profissionais, Científicas e Técnicas	0,39	-0,22	0,00	0,61
Comércio, Reparação de Veículos Automotores e Motocicletas	12,20	4,95	2,13	9,39
Construção	0,02	0,00	0,00	0,02
Educação	0,00	0,00	0,00	0,00
Indústria de Transformação	4,79	1,61	1,21	4,39
Informação e Comunicação	0,01	0,01	0,00	0,00
Outras Atividades de Serviços	0,00	0,00	0,00	0,00

PDD R\$ Milhões

Setor	Saldo Final	Constituição Líquida	Write-Off	Saldo Inicial
Pessoa Física	8,55	2,17	3,84	10,23
Saúde Humana e Serviços Sociais	0,00	0,00	0,00	0,00
Transporte, Armazenagem e Correio	0,10	-0,02	0,00	0,12

Instrumentos Mitigadores

Apresenta a utilização de mitigadores de crédito. Atualmente o único instrumento mitigador de crédito utilizado pelo Banco Topázio são os títulos públicos federais que servem de lastro para as operações compromissadas.

Valores em R\$ Milhões

Instrumento	FPR	4T14	3T14
Títulos Públicos Federais	0%	102,42	127,86

III - AQUISIÇÃO, TRANSFERÊNCIA OU VENDA DE ATIVOS FINANCEIROS

O Banco Topázio não realizou a cessão de nenhum crédito neste trimestre.

Operações cedidas com coobrigação, em R\$ Milhões.

Valor	4T14	3T14
Saldo	0,00	0,00

Exposições cedidas nos últimos 12 meses com transferência substancial dos riscos e benefícios, em R\$ Milhões.

Tipo de Cessionário	4T14	3T14	2T14	1T14
I - Fundo de Investimento em Direitos Creditórios (FIDC)	0,00	0,00	0,00	0,00
II - Securitizadoras	0,00	0,00	0,00	0,00
III - Instituições Financeiras	0,00	0,00	0,00	0,00
IV - Sociedades de Propósito	0,00	0,00	0,00	0,00

Específico (SPE)				
V - Outros	0,00	0,00	0,00	0,00

Exposições cedidas nos últimos 12 meses sem transferência substancial dos riscos e benefícios, em R\$ Milhões.

Tipo de Cessionário	4T14	3T14	2T14	1T14
I - Fundo de Investimento em Direitos Creditórios (FIDC)	0,00	0,00	0,00	0,00
II - Securitizadoras	0,00	0,00	0,00	0,00
III - Instituições Financeiras	0,00	0,00	0,00	0,00
IV - Sociedades de Propósito Específico (SPE)	0,00	0,00	0,00	0,00
V - Outros	0,00	0,00	0,00	0,00

Total das exposições cedidas nos últimos 12 meses, Em R\$ Milhões.

Tipo de Cessionário	Honradas	Recompradas	Baixadas para prejuízo
I - Fundo de Investimento em Direitos Creditórios (FIDC)	0,00	0,00	0,00
II - Securitizadoras	0,00	0,00	0,00
III - Instituições Financeiras	0,00	0,00	0,00
IV - Sociedades de Propósito Específico (SPE)	0,00	0,00	0,00
V - Outros	0,00	0,00	0,00

Operações adquiridas, em R\$ Milhões.

Saldo	4T14	3T14
Com retenção de riscos e benefícios	0,00	0,00
Sem retenção de riscos e benefícios	0,00	0,00

IV - RISCO DE MERCADO

Informações relativas à exposição ao risco de mercado do Banco Topázio das carteiras de negociação e mantidas até o vencimento (não-negociação) segmentadas por fator de risco.

Carteira de Negociação

Apresenta a evolução das posições compradas e vendidas da carteira de negociação por fator de risco.

Exposição na Carteira de Negociação, em R\$ Milhões.

Fatores de Risco Posição	4T14		3T14	
	Comprada	Vendida	Comprada	Vendida
Taxa de Juros	0,00	0,00	0,00	0,00
Taxas de Câmbio	1,07	0,98	0,58	0,50
Ações	0,00	0,00	0,00	0,00
Commodities	0,00	0,00	0,00	0,00

Carteira de Não – Negociação

Apresenta a evolução do risco de variação da taxa de juros e testes de sensibilidade da carteira de não-negociação.

Risco da Carteira de Não - Negociação, em R\$ Milhões.

Fatores de Risco	4T14	3T14
Taxa de Juros	0,87	1,90

A metodologia utilizada para estimar o risco de variação de taxa de juros é o VAR paramétrico, com um intervalo de confiança de 90% pelo prazo médio da carteira.

Sensibilidade na Carteira de Não – Negociação.

Cenário	4T14	3T14
1° percentil – R\$ milhões	-8,19	-8,20
99° percentil – R\$ milhões	3,25	3,61
Choque 5%	2	2
Choque 10%	5	4
Choque 20%	10	8

Onde,

Cenários 1° percentil e 99° percentil: estimativa da variação do valor de mercado das operações com a utilização de um choque compatível com o 1° percentil (ou 99° percentil) de uma distribuição histórica de variações de taxas de juros (período de observação de cinco anos), considerando um período de manutenção de um ano.

Cenários Choques 5%, 10% e 20%: estimativa da quantidade de pontos percentuais de choques paralelos de taxas de juros necessários para acarretar reduções do valor de mercado das operações correspondente a 5%, 10% ou 20% do Patrimônio de Referência. Exemplo, se a taxa de juros vigente for de 11% e a estimativa de choque paralelo fizer com que a taxa vá para 13% o valor informado será 2.

V – PATRIMÔNIO DE REFERÊNCIA

Anexo 1

Composição do Patrimônio de Referência (PR) e informações sobre a adequação do PR				
Número da linha	Capital Principal: instrumentos e reservas	Valor (R\$ mil)	Valor sujeito a tratamento transitório (R\$ mil) ¹	Referência do balanço do conglomerado ²
1	Instrumentos Elegíveis ao Capital Principal	49.714		0061110001
2	Reservas de lucros	-12.645		0070000009 0080000006 0061800005
3	Outras receitas e outras reservas	-29		0061610006
4	Instrumentos autorizados a compor o Capital Principal antes da entrada em vigor da Resolução nº 4.192, de 2013			
5	Participação de não controladores em subsidiárias integrantes do conglomerado, não dedutível do Capital Principal	0		
6	Capital Principal antes dos ajustes prudenciais	37.040		
Número da linha	Capital Principal: ajustes prudenciais	Valor (R\$ mil)	Valor sujeito a tratamento transitório (R\$ mil) 1	Referência do balanço do conglomerado ²
7	Ajustes prudenciais relativos a apreçamento de instrumentos financeiros	0		
8	Ágios pagos na aquisição de investimentos com fundamento em expectativa de rentabilidade futura	0		
9	Ativos intangíveis	0	1.998	0025000009
10	Créditos tributários decorrentes de prejuízos fiscais e de base negativa de Contribuição Social sobre o Lucro Líquido e os originados dessa contribuição relativos a períodos de apuração encerrados até 31 de dezembro de 1998	741	7.665	0030984608 0030984907 0030984701
11	Ajustes relativos ao valor de mercado dos instrumentos financeiros derivativos utilizados para hedge de fluxo de caixa de itens protegidos que não tenham seus ajustes de marcação a mercado registrados contabilmente.	0		
12	Diferença a menor entre o valor	0		

	provisionado e a perda esperada para instituições que usam IRB			
13	Ganhos resultantes de operações de securitização			
14	Ganhos ou perdas advindos do impacto de mudanças no risco de crédito da instituição na avaliação a valor justo de itens do passivo			
15	Ativos atuariais relacionados a fundos de pensão de benefício definido	0		
16	Ações ou outros instrumentos de emissão própria autorizados a compor o Capital Principal, adquiridos diretamente, indiretamente ou de forma sintética	0		
17	Investimentos cruzados em instrumentos elegíveis ao Capital Principal			
18	Valor agregado das participações inferiores a 10% do capital social de instituições autorizadas a funcionar pelo Banco Central do Brasil e de instituições financeiras no exterior não consolidadas, de empresas assemelhadas a instituições financeiras não consolidadas, de sociedades seguradoras, resseguradoras, de capitalização e de entidades abertas de previdência complementar, que exceda 10% do valor do Capital Principal, desconsiderando deduções específicas	0		
19	Participações superiores a 10% do capital social de instituições autorizadas a funcionar pelo Banco Central do Brasil e de instituições financeiras no exterior não consolidadas, de empresas assemelhadas a instituições financeiras não consolidadas, de sociedades seguradoras, resseguradoras, de capitalização e de entidades abertas de previdência complementar	0		
20	Mortgage servicing rights			
21	Créditos tributários decorrentes de diferenças temporárias que dependam de geração de lucros ou receitas tributáveis futuras para sua realização, acima do limite de 10% do Capital Principal, desconsiderando deduções específicas	3.961	7.665	0030984608 0030984907 0030984701
22	Valor que excede a 15% do Capital Principal	0		
23	do qual: oriundo de participações no capital social de instituições autorizadas a funcionar pelo Banco Central do Brasil e de instituições financeiras no exterior não consolidadas, no capital de empresas assemelhadas a instituições financeiras que não sejam	0		

	consolidadas, de sociedades seguradoras, resseguradoras, de capitalização e de entidades abertas de previdência complementar			
24	do qual: oriundo de direitos por serviços de hipoteca			
25	do qual: oriundo de créditos tributários decorrentes de diferenças temporárias que dependam de geração de lucros ou receitas tributáveis futuras para sua realização	0		
26	Ajustes regulatórios nacionais	2.145		
26.a	Ativos permanentes diferidos	2.145		0024000000
26.b	Investimento em dependência, instituição financeira controlada no exterior ou entidade não financeira que componha o conglomerado, em relação às quais o Banco Central do Brasil não tenha acesso a informações, dados e documentos	0		
26.c	Instrumentos de captação elegíveis ao Capital Principal emitidos por instituição autorizada a funcionar pelo Banco Central do Brasil ou por instituição financeira no exterior, que não componha o conglomerado	0		
26.d	Aumento de capital social não autorizado	0		
26.e	Excedente ao valor ajustado de Capital Principal	0		
26.f	Depósito para suprir deficiência de capital	0		
26.g	Montante dos ativos intangíveis constituídos antes da entrada em vigor da Resolução nº 4.192, de 2013	0	1.998	0025000009
26.h	Excesso dos recursos aplicados no Ativo Permanente	0		
26.i	Destaque do PR	0		
26.j	Outras diferenças residuais relativas à metodologia de apuração do Capital Principal para fins regulatórios	0		
27	Ajustes regulatórios aplicados ao Capital Principal em função de insuficiência do Capital Complementar e de Nível II para cobrir deduções	0		
28	Total de deduções regulatórias ao Capital Principal	6.847		
29	Capital Principal	30.193		
Número da linha	Capital Complementar: instrumentos	Valor (R\$ mil)	Valor sujeito a tratamento transitório	Referência do balanço do conglomerado2

			(R\$ mil) 1	
30	Instrumentos elegíveis ao Capital Complementar	0		
31	dos quais: classificados como capital social conforme as regras contábeis	0		
32	dos quais: classificados como passivo conforme as regras contábeis	0		
33	Instrumentos autorizados a compor o Capital Complementar antes da entrada em vigor da Resolução nº 4.192, de 2013	0		
34	Participação de não controladores em subsidiárias integrantes do conglomerado, não dedutível do Capital Complementar	0		
35	dos quais: instrumentos emitidos por subsidiárias antes da entrada em vigor da Resolução nº 4.192, de 2013	0		
36	Capital Complementar antes das deduções regulatórias	0		
Número da linha	Capital Complementar: deduções regulatórias	Valor (R\$ mil)	Valor sujeito a tratamento transitório (R\$ mil) 1	Referência do balanço do conglomerado2
37	Ações ou outros instrumentos de emissão própria, autorizados a compor o Capital Complementar, adquiridos diretamente, indiretamente ou de forma sintética	0		
38	Investimentos cruzados em instrumentos elegíveis ao capital complementar			
39	Valor agregado dos investimentos inferiores a 10% do capital social de instituições autorizadas a funcionar pelo Banco Central do Brasil ou de instituições financeiras no exterior que não componham o conglomerado e que exceda 10% do valor do Capital Complementar	0		
40	Investimentos superiores a 10% do capital social de instituições autorizadas a funcionar pelo Banco Central do Brasil ou de instituições financeiras no exterior, que não componham o conglomerado	0		
41	Ajustes regulatórios nacionais	0		
41.a	Instrumentos de captação elegíveis ao Capital Complementar emitidos por instituições autorizadas a funcionar pelo Banco Central do Brasil ou por instituições financeiras no exterior que não componham o conglomerado, considerando o montante inferior a 10% do valor do Capital	0		

	Complementar			
41.b	Participação de não controladores no Capital Complementar	0		
41.c	Outras diferenças residuais relativas à metodologia de apuração do capital Complementar para fins regulatórios	0		
42	Ajustes regulatórios aplicados ao Capital Complementar em função de insuficiência do Nível II para cobrir deduções	0		
43	Total de deduções regulatórias ao Capital Complementar	0		
44	Capital Complementar	0		
45	Nível I	30.193		
Número da linha	Nível II: instrumentos	Valor (R\$ mil)	Valor sujeito a tratamento transitório (R\$ mil) 1	Referência do balanço do conglomerado2
46	Instrumentos elegíveis ao Nível II	0		
47	Instrumentos autorizados a compor o Nível II antes da entrada em vigor da Resolução nº 4.192, de 2013	0		
48	Participação de não controladores em subsidiárias integrantes do conglomerado, não dedutível do Nível II	0		
49	dos quais: instrumentos emitidos por subsidiárias antes da entrada em vigor da Resolução nº 4.192, de 2013	0		
50	Excesso de provisões em relação à perda esperada no IRB	0		
51	Nível II antes das deduções regulatórias	0		
Número da linha	Nível II: deduções regulatórias	Valor (R\$ mil)	Valor sujeito a tratamento transitório (R\$ mil) 1	Referência do balanço do conglomerado2
52	Ações ou outros instrumentos de emissão própria, autorizados a compor o Nível II, adquiridos diretamente, indiretamente ou de forma sintética	0		
53	Investimentos cruzados em instrumentos elegíveis ao Nível II			
54	Valor agregado dos investimentos inferiores a 10% do capital social de instituições autorizadas a funcionar pelo Banco Central do Brasil ou de instituições financeiras no	0		

	exterior que não componham o conglomerado, que exceda 10% do valor do Nível II			
55	Investimentos superiores a 10% do capital social de instituições autorizadas a funcionar pelo Banco Central do Brasil ou de instituições financeiras no exterior, que não componham o conglomerado	0		
56	Ajustes regulatórios nacionais	0		
56.a	Instrumentos de captação elegíveis ao Nível II emitidos por instituições autorizadas a funcionar pelo Banco Central do Brasil ou por instituições financeiras no exterior, que não componham o conglomerado	0		
56.b	Participação de não controladores no Nível II	0		
56.c	Outras diferenças residuais relativas à metodologia de apuração do Nível II para fins regulatórios	0		
57	Total de deduções regulatórias ao Nível II	0		
58	Nível II	0		
59	Patrimônio de Referência (Nível I + Nível II)	30.193		
60	Total de ativos ponderados pelo risco	252.616		
Número da linha	Índices de Basileia e Adicional de Capital Principal	%		
61	Índice de Capital Principal (ICP)	11,95%		
62	Índice de Nível I (IN1)	11,95%		
63	Índice de Basileia (IB)	11,95%		
64	Valor total de Capital Principal demandado especificamente para a instituição (% dos RWA)	4,50%		
65	do qual: adicional para conservação de capital	0,00%		
66	do qual: adicional contracíclico	4,50%		
67	do qual: adicional para instituições sistemicamente importantes em nível global (G-SIB)			
68	Montante de Capital Principal alocado para suprir os valores demandados de Adicional de Capital Principal (% dos RWA)	7,45%		
Número da linha	Mínimos Nacionais	%		
69	Índice de Capital Principal (ICP), se diferente do estabelecido em Basileia III			
70	Índice de Nível I (IN1), se diferente do estabelecido em Basileia III	5,50%		
71	Índice de Basileia (IB), se diferente do estabelecido em Basileia III	11,00%		

Número da linha	Valores abaixo do limite para dedução (não ponderados pelo risco)	Valor (R\$ mil)	Valor sujeito a tratamento transitório (R\$ mil) 1	Referência do balanço do conglomerado2
72	Valor agregado das participações inferiores a 10% do capital social de empresas assemelhadas a instituições financeiras não consolidadas, de sociedades seguradoras, resseguradoras, de capitalização e de entidades abertas de previdência complementar	0		
73	Participações superiores a 10% do capital social de empresas assemelhadas a instituições financeiras não consolidadas, de sociedades seguradoras, resseguradoras, de capitalização e de entidades abertas de previdência complementar	0		
74	Mortgage servicing rights			
75	Créditos tributários decorrentes de diferenças temporárias, não deduzidos do Capital Principal	10.825		0030984103 0030984206 0030984309 0030984402
Número da linha	Limites à inclusão de provisões no Nível II	Valor (R\$ mil)		
76	Provisões genéricas elegíveis à inclusão no Nível II relativas a exposições sujeitas ao cálculo do requerimento de capital mediante abordagem padronizada			
77	Limite para a inclusão de provisões genéricas no Nível II para exposições sujeitas à abordagem padronizada			
78	Provisões elegíveis à inclusão no Nível II relativas a exposições sujeitas ao cálculo do requerimento de capital mediante a abordagem IRB (antes da aplicação do limite)	0		
79	Limite para a inclusão de provisões no Nível II para exposições sujeitas à abordagem IRB	0		
Número da linha	Instrumentos autorizados a compor o PR antes da entrada em vigor da Resolução 4.192, de 2013 (aplicável entre 1º de outubro de 2013 e 1º de janeiro de 2022)	Valor (R\$ mil)	Valor sujeito a tratamento transitório (R\$ mil) 1	Referência do balanço do conglomerado2
80	Limite atual para os instrumentos autorizados a compor o Capital Principal antes da entrada em vigor da Resolução nº 4.192, de 2013			
81	Valor excluído do Capital Principal devido ao limite			

82	Instrumentos autorizados a compor o Capital Complementar antes da entrada em vigor da Resolução nº 4.192, de 2013	0		
83	Valor excluído do Capital Complementar devido ao limite	0		
84	Instrumentos autorizados a compor o Nível II antes da entrada em vigor da Resolução nº 4.192, de 2013	0		
85	Valor excluído do Nível II devido ao limite	0		



BANCO TOPÁZIO

www.bancotopazio.com.br